



RESUMEN

BOLETÍN DE PRONÓSTICO HIDROLÓGICO



DEL 27 FEBRERO AL 14 MARZO DE 2025

Unidad de Análisis y Pronósticos Hidrológicos

Ministerio de Medio Ambiente y Agua
Servicio Nacional de Meteorología e Hidrología
Dirección de Hidrología
SENAMHI - BOLIVIA

Senamhi, Jueves 27 de febrero de 2025

Probables Ascensos : 27/02 al 01, 01 al 04, 04 al 08, 09 al 11, 11 al 14/03/2025

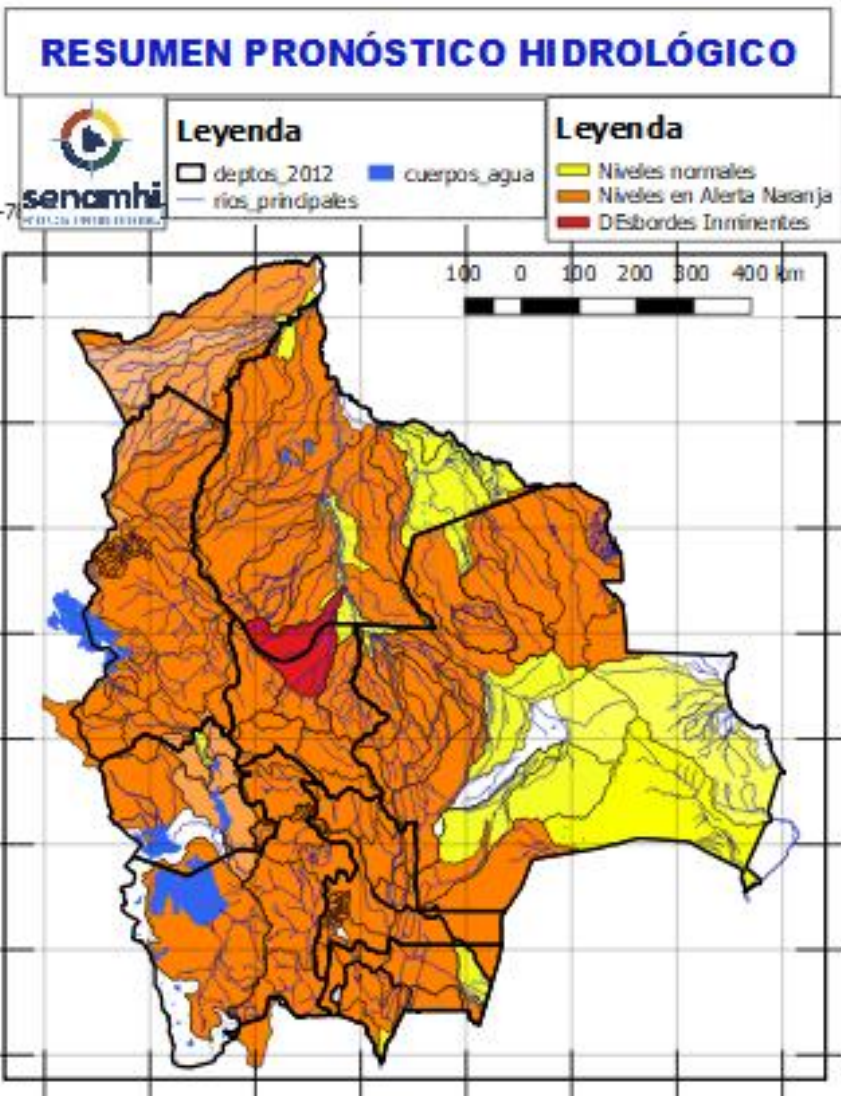

- Ascensos del 28 febrero al 01, 01 al 04, 04 al 09, 09 al 11, 11 al 14 marzo en: Santa Cruz, Cochabamba, La Paz, Pando, Beni, el desarrollo se encuentra en las que siguen.
- Ascensos del 28/02 al 01, 01 al 03, 03 al 08, 08 al 10, 11 al 14 marzo en: Tarija, Chuquisaca, Potosí, Oruro y La Paz Altiplano el desarrollo se encuentra en las que siguen.

IMPORTANTE:

RECUERDE ESTAMOS EN ALERTA HIDROLÓGICA DEL 27 febrero al 14 marzo

Crecidas significativas del 28 al 01, 02 al 04, 04 al 08, 09 al 14 marzo en: Tarija, Chuquisaca, Potosí, Oruro, Cochabamba, Beni, La Paz, Pando, Santa Cruz.

NOTA:

- **Cualquier cambio se dará a conocer en el tiempo más prudente posible.**
- La delimitación es a nivel de Sub-Cuencas

RESUMEN DEL BOLETÍN DE PRONÓSTICO HIDROLÓGICO

Probables Ascensos: 28 AL 02, 03 AL 06, 07 AL 11/03/2025

28 AL 02, 03 AL 06, 07 AL 11 MARZO	
TARIJA	
RIO	MUNICIPIO
Guadalquivir (y afluentes secundarios)	San Mateo
	Monte Sur
	Tucumilla
	Lazaredo
	Cachimayu
	Obrajes, Temporal y zonas cercanas
Sola	San Andrés de Sola y poblados cercanos
Quebrada del Monte	Zona Vibora Negra y poblaciones cercanas

Ascensos cerca a los niveles de seguridad

28 AL 02, 03 AL 06, 07 AL 11 MARZO	
TARIJA	
RIO	MUNICIPIO
Bermejo y afluentes secundarios	Aguas Blancas
	Bermejo
	Paional
	Entre Ríos
	Salinas
	Loma Alta
	Cañitas
	Emborozu
	La Mamora
	Padcaya
	Yacuiba
	y Comunidades cercanas
	Salinas

Ascensos cerca a los niveles de seguridad

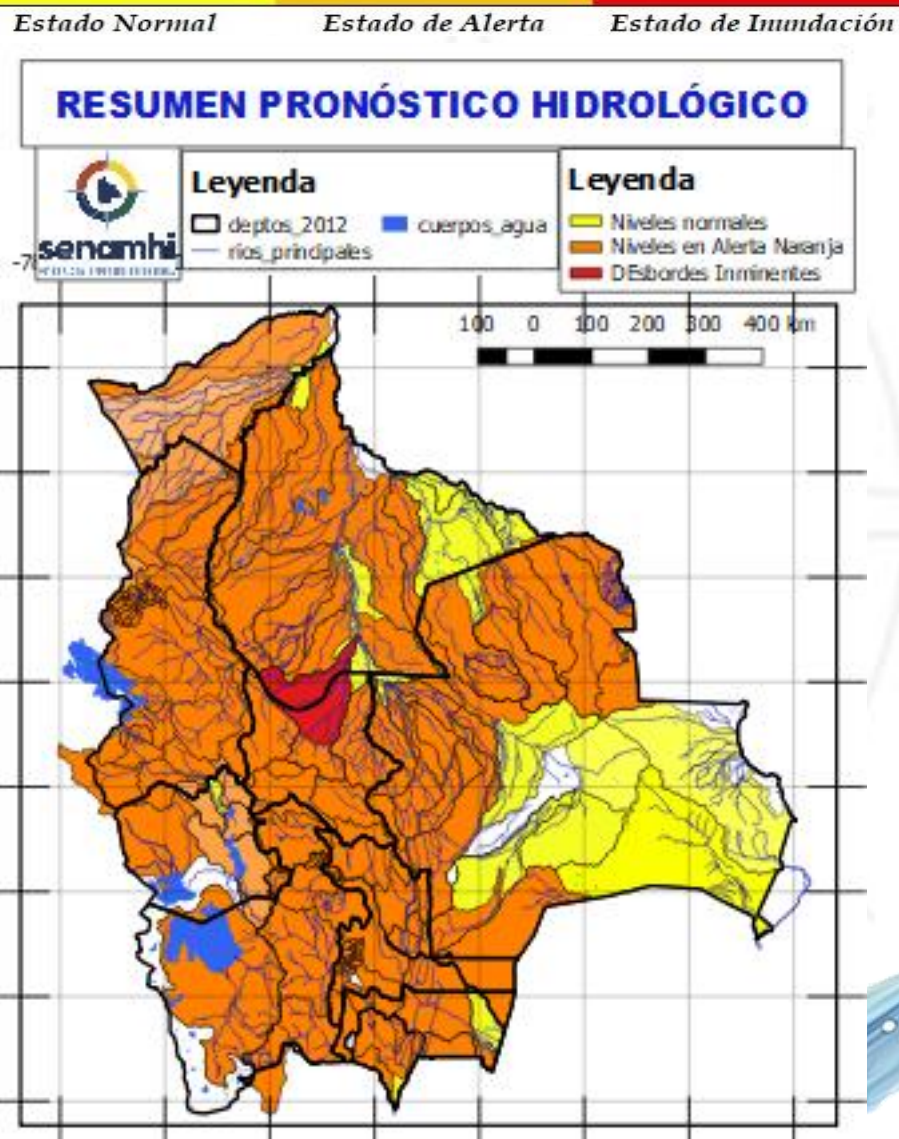

28 AL 02, 03 AL 06, 07 AL 11 MARZO		Obs.
TARIJA		Ascensos de cuidado
RIO	MUNICIPIO	
San Juan del Oro	El Molino Yunchará y Comunidades cercanas	
28 AL 02, 03 AL 06, 07 AL 11 MARZO		Ascensos cerca de los niveles de seguridad
TARIJA		
RIO	MUNICIPIO	
Pilaya	San Josesito y comunidades cercanas	
03 AL 11 MARZO		
Pilcomayo	Puente Aruma	
	Villa Montes	
	Puesto Uno	
	Yacuiba	
	Ibibobo	
	La Esmeralda	
	La Victoria	
	y Comunidades cercanas	

Probables Ascensos: **02 al 04, 04 al 09, 11 al 13 /03/2025**

01 AL 03, 04 AL 08, 08 AL 11, 11 AL 13 MARZO		Ascensos de cuidado
CHUQUISACA		
RIO	MUNICIPIO	
Chinimayu	Palca Grande	
	Cueva Pampa	
	Camargo	
Comunidades cercanas		
Achuma	Villa Abecia	
	y poblados cercanos	
01 AL 03, 04 AL 08, 08 AL 11, 11 AL 13 MARZO		Ascensos Repentinos de cuidado
CHUQUISACA		
RIO	MUNICIPIO	
Quirpirchaca	Sucre	
	y poblados cercanos	
01 AL 03, 04 AL 08, 08 AL 11, 11 AL 13 MARZO		Ascensos repentinos de cuidado
CHUQUISACA		
RIO	MUNICIPIO	
Chico	Chuqui Chuqui	
	Poblaciones cercanas	
Presto	Presto	
	y Comunidades cercanas	
Ravelo	Ravelo	
	y comunidades cercanas	
Potolo	Potolo	
	y comunidades cercanas	
Cachimayu	Chaunaca	
	y comunidades cercanas	
01 AL 03, 04 AL 08, 08 AL 11, 11 AL 13 MARZO		Ascensos repentinos de cuidado
CHUQUISACA		
RIO	MUNICIPIO	
Tomina	Tomina	
	Comunidades cercanas	
Azero	El Villar	
	Comunidades cercanas	
Pescado	Villa Serrano	
	Comunidades cercanas	
Zudañez	Zudañez	
	y comunidades cercanas	

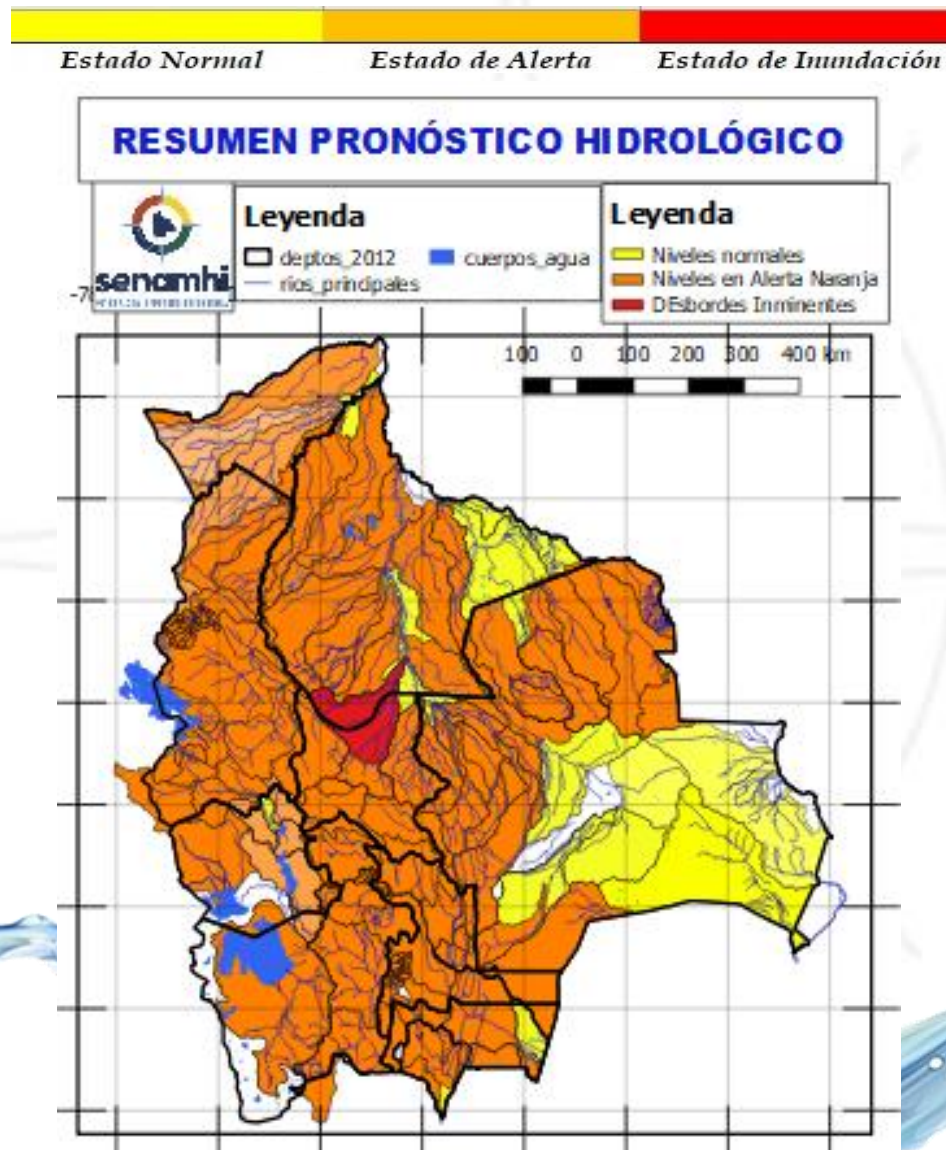

01 AL 03, 04 AL 08, 08 AL 11, 11 AL 13 MARZO		Ascensos de cuidado
CHUQUISACA		
RIO	MUNICIPIO	
Pilcomayo	Azurduy	
	Yamparaez	
	Talula	
	Viña Quemada	
y comunidades cercanas		
01 AL 03, 04 AL 08, 08 AL 11, 11 AL 13 MARZO		Ascensos repentinos de cuidado
CHUQUISACA		
RIO	MUNICIPIO	
Parapetí	Azurduy	
	San Pablo de Huacareta	
	Monteagudo	
y comunidades cercanas		
Cuevo	Cuevo	
	y comunidades cercanas	
27 febrero al 01, 02 al 04, 04 al 09, 11 al 13 MARZO		Ascensos de cuidado
CHUQUISACA		
RIO	MUNICIPIO	
Machareti	Machareti	
	y comunidades cercanas	
Huacaya	Huacaya	
	y poblados cercanos	

Probables Ascensos : 27 al 01, 01 al 07, 07 al 09, 10 al 12/03/2025

28 AL 03, 04 AL 07, 07 al 11 MARZO

POTOSÍ

RIO	MUNICIPIO
Chayanta	Yusfaya
	Chayanta y Comunidades cercanas
San Pedro	Paucachi
	San Pedro y Comunidades cercanas
Athata	Catavi
Pacoma	Pocoata
	y Comunidades cercanas

Ascensos repentinos de cuidado

28 AL 03, 04 AL 07, 07 al 11 MARZO

POTOSÍ

RIO	MUNICIPIO
Potolo	Potolo
	y Comunidades cercanas
Ravelo	Ravelo
	y poblaciones aguas arriba
Alto Pilcomayo	Tinguipaya
	Tacobamba
	Tarapaya
	Yocalla
	y Comunidades cercanas
Mataca	Betanzos
	y poblados cercanos

Ascensos repentinos de cuidado

02 AL 04, 04 AL 06, 07 AL 12 MARZO

POTOSÍ

RIO	MUNICIPIO
Grande del Río Lipez	San Agustín
	San Pedro de Quemes
	Colcha K, Llica
	y poblaciones cercanas

Ascensos Progresivos de cuidado

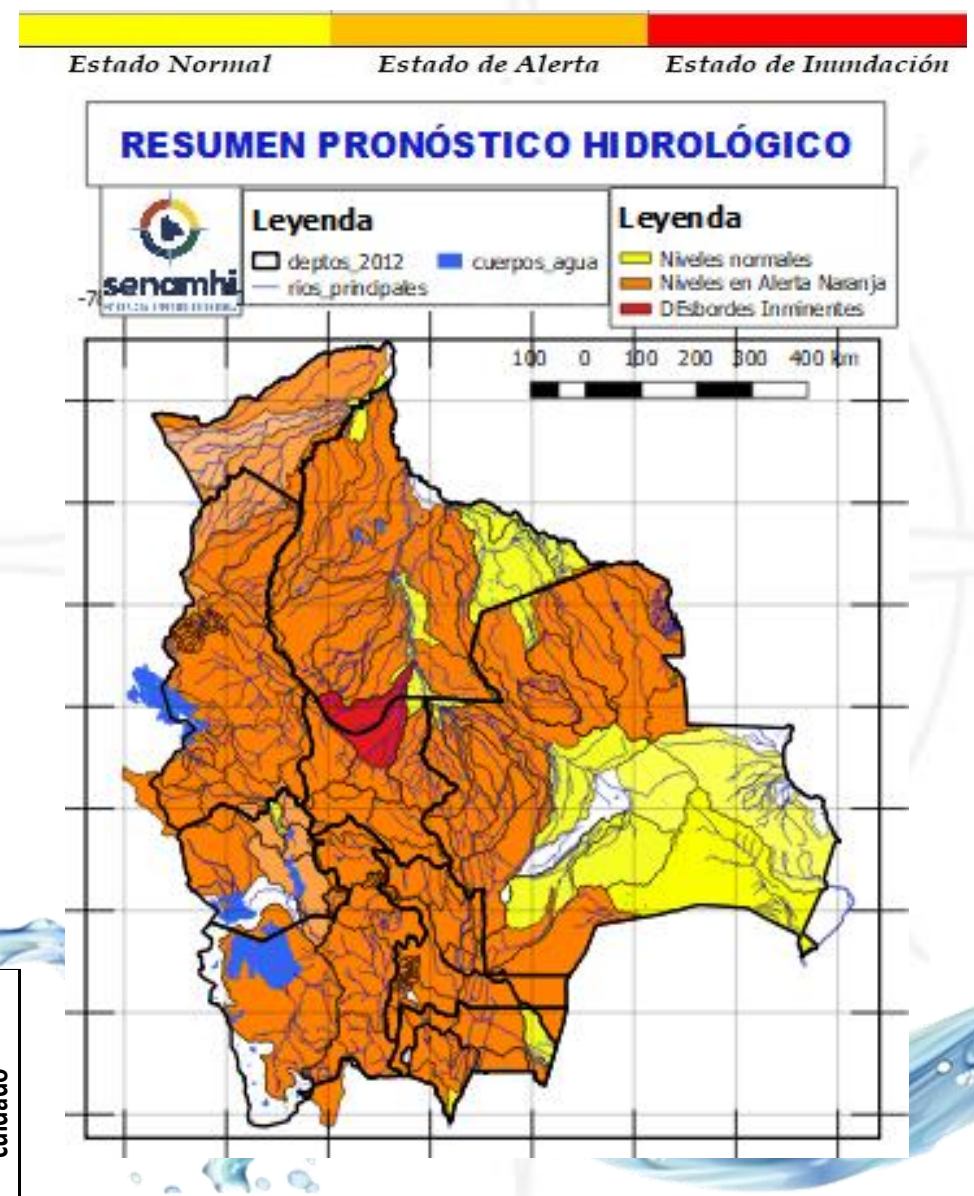

28 AL 02, 02 AL 05, 05 AL 08, 09 AL 11 MARZO

POTOSÍ

RIO	MUNICIPIO
Río Yura	Challa Pampa
	Yura
	Supo Supo
	y Comunidades cercanas
Vitichi	Vitichi
	y poblados cercanos
Tumúsla	Tumúsla
	Ketacochi
	Toropalca
	Checochi
	Comunidades cercanas
Caiza	Caiza
	y poblados cercanos
Cotagaita	Atocha
	Cotagaita
	y comunidades cercanas
Atocha	Comunidades cercanas

Ascensos repentinos de cuidado

28 AL 02, 02 AL 05, 05 AL 08, 09 AL 11 MARZO

POTOSÍ

RIO	MUNICIPIO
Tupiza	San Vicente
	Oploca
	Tupiza
	y distritos cercanos
Quebrada San Antonio	Distritos cercanos
Quebrada Remedios	Distritos cercanos

Ascensos repentinos de cuidado

RESUMEN DEL BOLETÍN DE PRONÓSTICO HIDROLÓGICO

Probables Ascensos: 27/02 al 01, 03 al 06, 07 al 09/03/2025



04 AL 06, 07 AL 09, 09 AL 12 MARZO	
SANTA CRUZ	
RIO	MUNICIPIO
Piraí	Bermejo
	La Angostura
	La Bélgica
	Santa Cruz de la Sierra
	Puente Urubó
	Samaipata
	La Guardia
	El Torno
	Porongo
	Warnes
	Montero
	San Pedro
	Santa Rosa del Sara
	Cuatro Ojos
	San Juan del Piraí
Y Comunidades cercanas	
Callejas	Poblaciones cercanas
Pantano	Poblaciones cercanas
28 AL 02, 02 AL 04, 04 AL 06, 07 AL 09, 09 AL 12 MARZO	
SANTA CRUZ	
RIO	MUNICIPIO
Grande	Abapó
	Juntas
	Cabezas
Grande	Pailón
	El Carmen
	Cuatro Cañadas
	Okinawa
	San Julian
	Y poblaciones cercanas

Ascensos progresivos de cuidado

Ascensos progresivos de cuidado

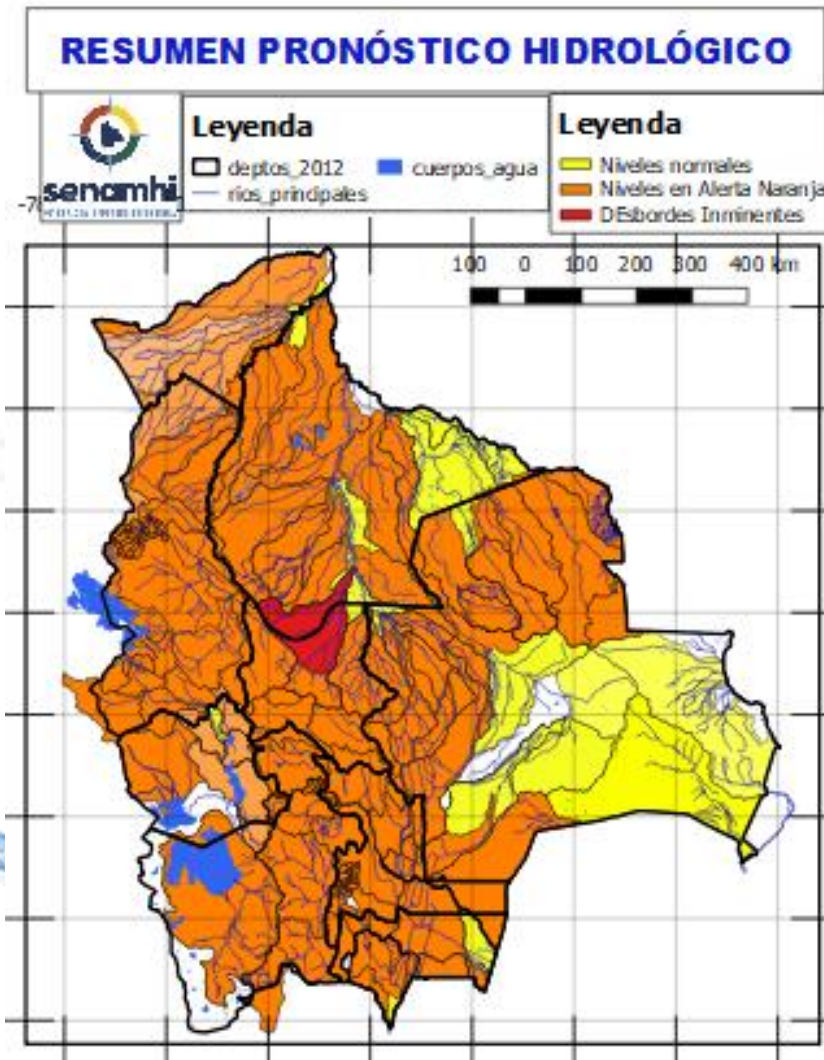

27 AL 04, 04 AL 06, 07 AL 09, 09 AL 12 MARZO		Obs.
SANTA CRUZ		
RIO	MUNICIPIO	
Ichilo	San Juan Campo Victoria	Ascensos progresivos de cuidado
	Yuracare Mojeño	
	San Germán	
	Avaróa Molle	
	Villa Rosario	
	Barranca General Román	
	Y Comunidades cercanas	
Yapacaní	Los Pozos	
	Carumá	
	Mairana	
	Quirusillas	
	Trigal	
	Yapacani-Disperso	
	Pampa Grande	
Surutu	San Juan de Yapacaní	
	Y Comunidades cercanas	
	Buena Vista	
	San Carlos	
	Y Comunidades cercanas	



RESUMEN DEL BOLETÍN DE PRONÓSTICO HIDROLÓGICO

Probables Ascensos: 28 al 02, 02 al 04, 04 al 12/03/2025

28 AL 02, 04 AL 06, 07 AL 09, 09 AL 12 FEBRERO		Ascensos progresivos de Cuidado
SANTA CRUZ		
Parapeti	Charagua Camiri Y Comunidades cercanas	
SANTA CRUZ		Ascensos progresivos de Cuidado
03 AL 06, 07 AL 09, 09 AL 11 MARZO		
RIO	MUNICIPIO	
Sapocó	Concepción	
	Limoncito	
	San Andrés	
	El Porvenir	
	Y Comunidades cercanas	
Uruguayito	Monte Olivo	
	Santa Rita	
	San Miguelito de La Cruz	
	Estancia Uruguayito y poblaciones cercanas	
Blanco	Concepción	
	Urubicha	
	San Javier	
	y poblaciones cercanas	
Paraguá	San Ignacio de Velásco	
	Embalse Guapomó	
	Y Comunidades cercanas	
San Martín	San Martín	
	Embalse Sapocó	
	Y Comunidades cercanas	

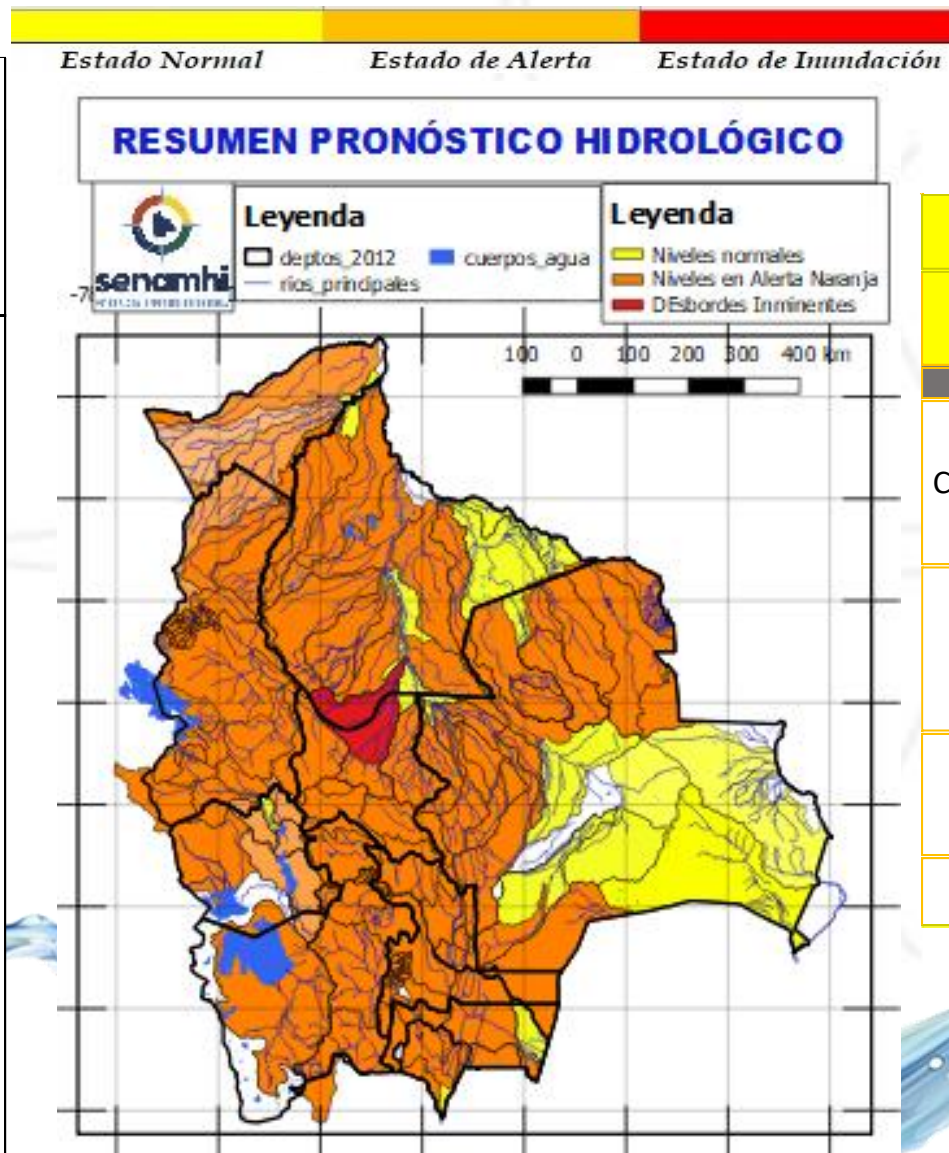

SANTA CRUZ		Ascensos
02 al 05, 08 al 10 MARZO		
RIO	MUNICIPIO	
Curichi Grande	Candelaria	
	San Fernando	
	San Matias Y Comunidades cercanas	
Cáceres	Puerto Suarez	
	Puerto Quijarro	
	Corumba Y Comunidades cercanas	
Tucabaca	Roboré	
	El Carmen Rivero Torrez	
	Y Comunidades cercanas	
San Miguel	Poblaciones cercanas	

Probables Ascensos : 27/02 al 02, 03 al 08, 09 al 12, 12 al 14/03/2025

28 AL 02, 02 AL 04, 04 AL 07, 07AL 11, 11 AL 14 MARZO		Obs.	
BENI			
RIO	MUNICIPIO	Ascensos progresivos de cuidado	
Sécure	Comunidades cercanas		
Isiboro	Gundonovia Y Comunidades cercanas		
Tijamuchi	San Lorenzo de Moxos Y Comunidades cercanas		
Apere	El Perú San Borjita Y Comunidades cercanas		
San Pablo	San Pablo Y Comunidades cercanas		
04 AL 06, 07 AL 12 MARZO			
Ibaré	Loma Suarez Puerto Almacén Y Comunidades cercanas		Ascensos progresivos
16 al 18, 19 al 25, 28 al 30 ENERO			
Rápulo	Cosincho La Embocada, La Cruz Comunidades cercanas		Ascensos progresivos de cuidado
Yacuma	Santa Ana de Yacuma Santa Rosa de Yacuma Y Comunidades cercanas		
18 al 22 JUNIO			
Mamoré	Puerto Siles Las Petas Guayaramerin Y Comunidades cercanas	Ascensos progresivos de cuidado	
04 AL 06, 07 AL 12 MARZO			
Mamoré	Loreto Camiacho Puerto Varador Puerto GERALDA Trinidad San Javier	Ascensos progresivos de cuidado	
Ibaré	Loma Suarez Y Comunidades cercanas		
04 AL 07, 07 AL 10, 11 AL 13 MARZO			
Mamoré	Puerto Siles Guayaramerin Y Comunidades cercanas	Ascensos progresivos de cuidado	

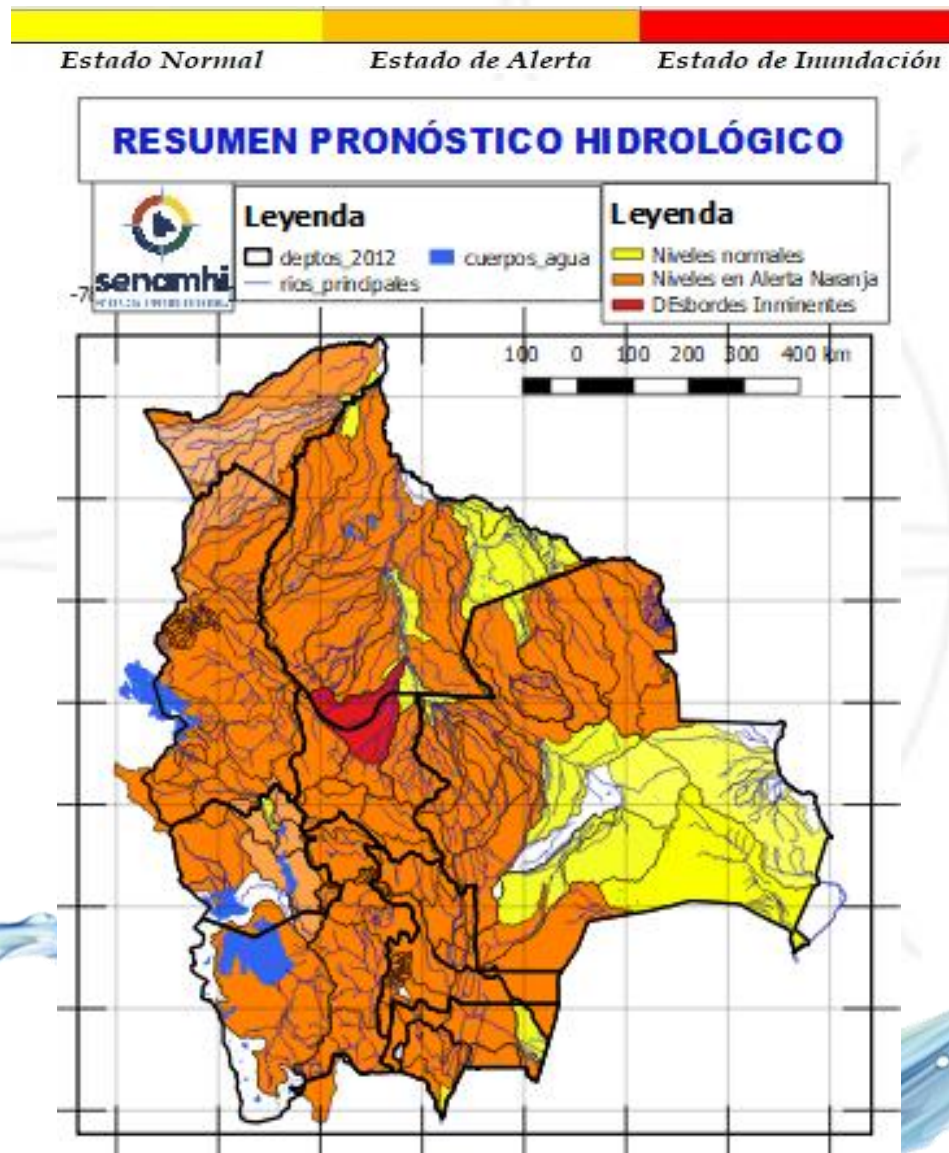

04 AL 07, 07 AL 10, 11 AL 13 MARZO		Ascensos progresivos de cuidado
BENI		
RIO	MUNICIPIO	
Machupo	San Ramón San Joaquín Y Comunidades cercanas	
Blanco	Bella Vista Y Comunidades cercanas	
Iténez	San Juan de Puerto Ustaréz Y Comunidades cercanas	
Itonama	Puerto la Garita Magdalena Caminos de acceso Y Comunidades cercanas	
02 AL 06, 06 AL 13 MARZO		
BENI		
RIO	MUNICIPIO	
Beni	Rurrenabaque San Buenaventura	
04 AL 07, 07 AL 10, 11 AL 13 MARZO		
Beni	Peña Amarilla Riberalta Cachuela Esperanza Y Comunidades cercanas	Ascensos progresivos de cuidado

Probables Ascensos: **28 al 01, 01 al 03, 03 al 06, 06 al 09, 09 al 13/03/2025**

Estado Normal Estado de Alerta Estado de Inundación

28 AL 03, 04 AL 06, 07 AL 09, 09 AL 12 MARZO		
COCHABAMBA		
RIO	MUNICIPIO	
Venticuatro	Nueva Alianza	
	Villa Jordán	
	Y Comunidades cercanas	
Chipiriri	Puerto san Francisco	
	Y Comunidades cercanas	
Eterazama	San Miguel de Isiboro	
	Y Comunidades cercanas	
Ichóa	Ichóa	
	San Ramoncito	
Isiboro	Y Comunidades cercanas	
	San Ignacio	
	Gundonovia	
	San Miguelito de Isiboro	
COCHABAMBA	28 AL 03, 04 AL 06, 07 AL 09, 09 AL 12 MARZO	
	RIO	MUNICIPIO
	Chapare	Villa Tunari
Chocolatal, Cristal Mayu		
Paractí		
Jatun Mayu	Y Comunidades cercanas	
Palca Mayu	Poblaciones cercanas	
	Tablas Monte	
Santa Elena	Maica Monte	
	Y Comunidades cercanas	
Juntas Corani	Poblaciones cercanas	
	Chocolatal, Cristal Mayu	
	Poblaciones cercanas	

Ascensos progresivos de cuidado

Ascensos de cuidado

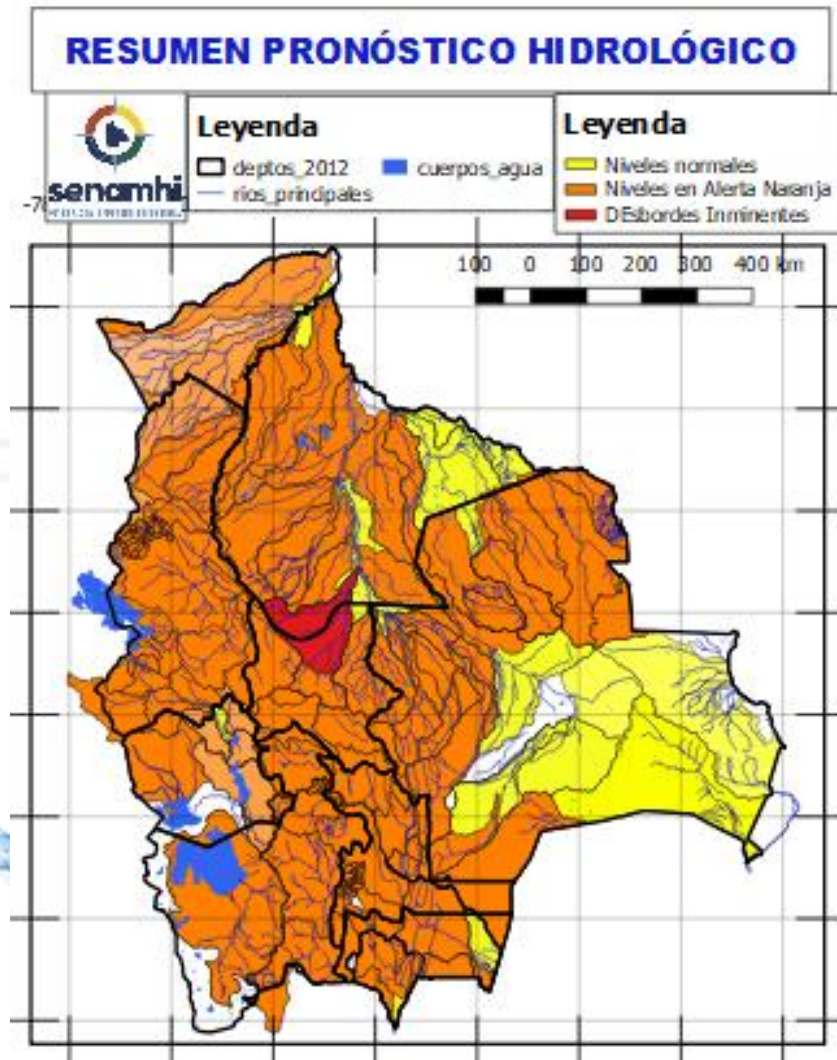

28 AL 03, 04 AL 06, 07 AL 09, 09 AL 12 MARZO		
COCHABAMBA		
RIO	MUNICIPIO	Obs.
Chimoré	Chimoré	Ascensos repentinos de cuidado
	Ayopaya	
	Puerto Aurora	
Ivirgarzama	Ivirgarzama	
	Y Comunidades cercanas	
Magareño	Ivirgarzama	
Sajta	Comunidades cercanas	
Ichilo	Puerto Villarroel	
	Puerto Grethel	
	Entre Rios, Bulu Bulu	
	Y Comunidades cercanas	



Probables Ascensos: 28 al 01, 01 al 03, 03 al 06, 06 al 09, 09 al 13/03/2025



28/02 AL 03, 04 AL 06, 07 AL 09, 09 AL 12 MARZO			
COCHABAMBA			
RIO	MUNICIPIO	Obs.	
Rocha y afluentes secundarios	Sacaba	Ascensos Repentinos de cuidado	
	Colcapirua		
	Tiquipaya		
	Vinto		
	Quillacollo		
Y poblados cercanos			
Taquiña	Tiquipaya		
	Y zonas cercanas		
28/02 AL 03, 04 AL 06, 07 AL 09, 09 AL 12 MARZO			
COCHABAMBA			
RIO	MUNICIPIO	Obs.	
Caine	Sacabamba	Ascensos Repentinos de cuidado	
	Vila Vila		
	San Vicente		
	Y poblaciones cercanas		
Tapacari	Capinota		
	Y Comunidades cercanas		
Arque	Arque		
	Bolivar		
	Capinota		
Sichez	Cliza		
	y poblañaciones cercanas		
Chaky Mayu	Arbieto		
	Y Comunidades cercanas		

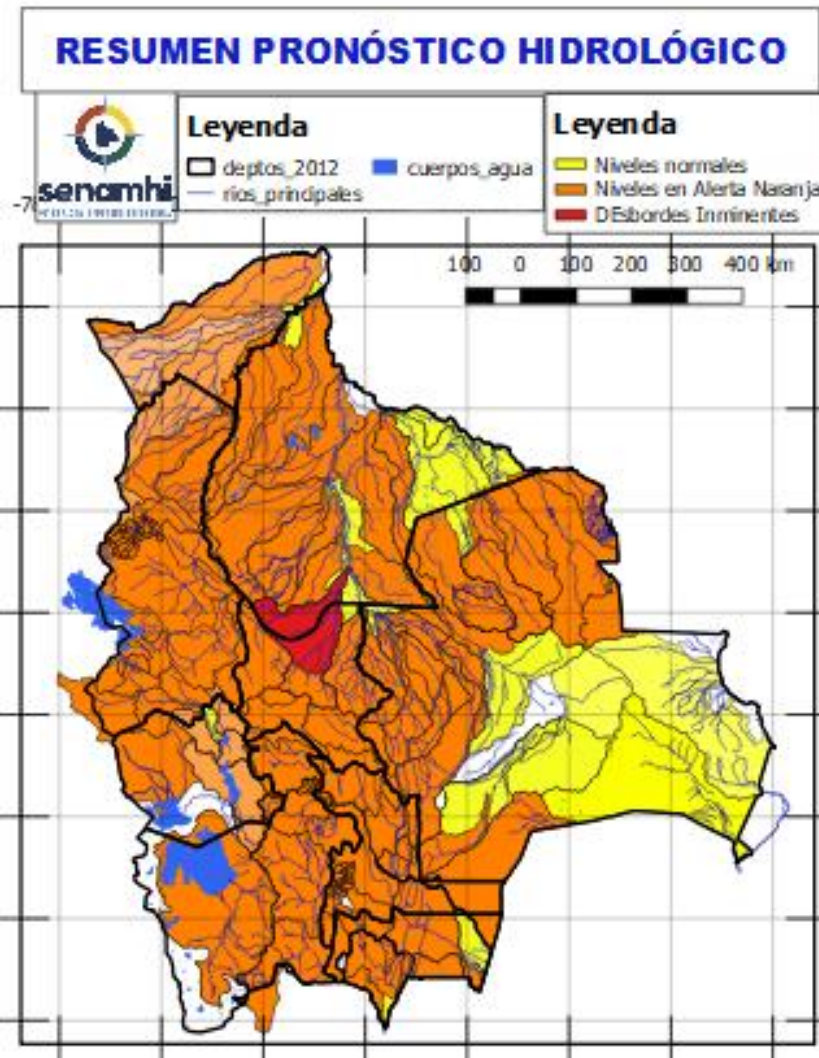

28/02 AL 03, 04 AL 06, 07 AL 09, 09 AL 12 MARZO		
COCHABAMBA		
RIO	MUNICIPIO	Obs.
Mizque y afluentes secundarios	Pojo	Ascensos de cuidado
	Totora	
	Comarapa	
	Pocona	
	Vila Vila	
	Aiquile	
	Cuenca Baja	
Y Comunidades cercanas		



Probables Ascensos : 28/02 al 02, 02 al 05, 05 al 08, 09 al 13/03/2025

28/02 AL 02, 02 AL 05, 05 AL 08, 09 AL 11, 11 AL 13 MARZO

LA PAZ

RIO	MUNICIPIO
Cotacages	Sequerancho
	Inquisivi
	Quime
	Independencia
	Cimarrón
	y comunidades cercanas

28/02 AL 02, 02 AL 05, 05 AL 08, 09 AL 11, 11 AL 13 MARZO

Boopi (y afluentes secundarios)	Palca
	La Asunta
	Chulumani
	Tamampaya
Zongo	Cahua
	Zongo
Unduavi	y comunidades cercanas
Taquesi	y comunidades cercanas
Tamampaya	y comunidades cercanas
	Santiago Tocaróni
Solacama	Chulumani
	y comunidades cercanas
Yara	Comunidades cercanas
Coroico (y afluentes secundarios)	Coroico
	Caranavi
	Santa Rita de Buenos Aires y comunidades cercanas

28/02 AL 02, 02 AL 05, 05 AL 08, 09 AL 11, 11 AL 13 MARZO

Luribay	Luribay
	y comunidades cercanas
Miguillas	y comunidades cercanas
Unduavi	y comunidades cercanas
Icható	Inquisivi
	y comunidades cercanas
Solacama	Santiago Tocaróni
	Chulumani
	y comunidades cercanas

Ascensos de cuidado

Ascensos de cuidado

Estado Normal Estado de Alerta Estado de Inundación

RESUMEN PRONÓSTICO HIDROLÓGICO

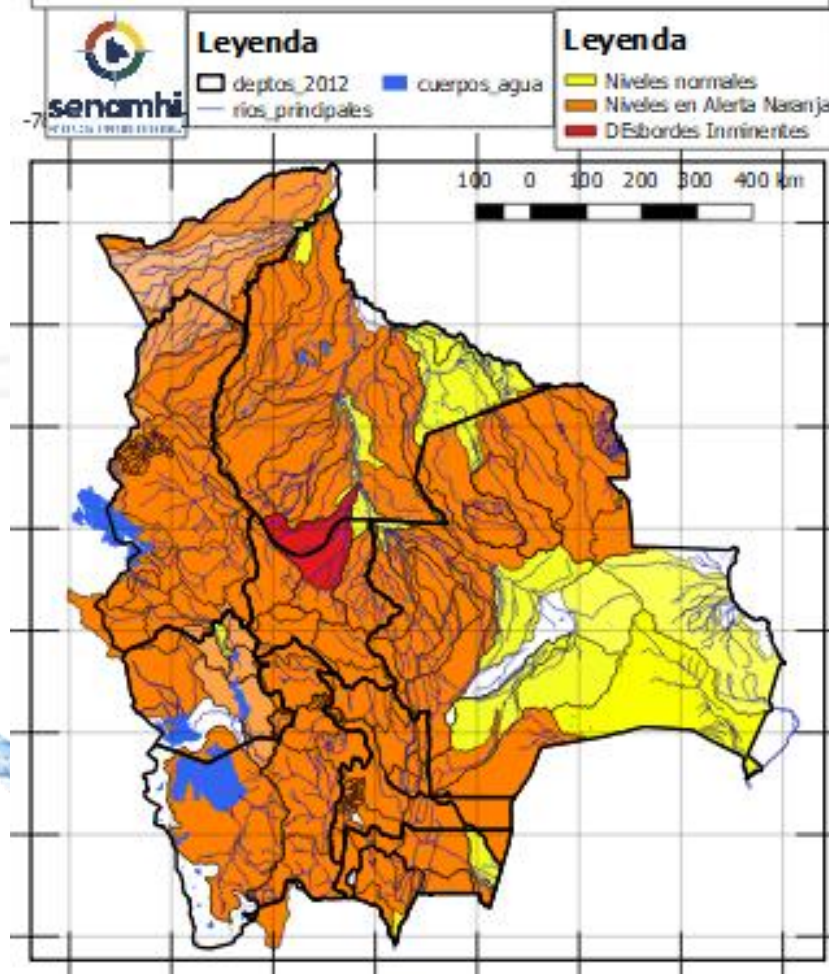

28/02 AL 02, 02 AL 05, 05 AL 08, 09 AL 11, 11 AL 13 MARZO

LA PAZ

RIO	MUNICIPIO
Piquendo	Alto Beni
	y poblaciones cercanas
Quiquibey	Quiquibey
Hondo	y poblaciones cercanas
	Carretera Ixiamas-San Buenaventura
Alto beni y afluentes secundarios	Covendo
	Palos Blancos
	Sapecho
	Pacollo
	Cedro Mayo
	y comunidades cercanas
Mapiri (y afluentes secundarios)	Apolo
	Camata
	Aten
	Sorata
	Chuma
	Comabaya
	Quiabaya
	Guanay
	Angosto Quercano
	Santa Rosa de Mapiri
	Mapiri
	y poblaciones cercanas
Tipuani (y afluentes secundarios)	Tipuani
	Cangallí
	Chima
	Bartolo
	y comunidades cercanas
Kaka	Mayaya
	Teoponte
	El Triunfo
	y comunidades cercanas
Tuichi	Pelechuco
	Comunidades cercanas
	Cuenca entera

Ascensos de cuidado

Probables Ascensos: 27/02 al 01, 01 al 03, 04 al 13/03/2025

27/02 AL 02, 03 AL 04, 06 AL 08, 10 AL 12/ MARZO

LA PAZ

RIO	MUNICIPIO
Irpavi	Irpavi
	Aruntaya
	y comunidades cercanas
Achumani	Achumani y zonas aledañas
Chokeyapu	Plan Autopista y zonas Cuenca baja
Orkhojahuiria	Cuenca Alta y Baja
Huayña Jahuiria	Avenida Costanera
Pasajahuiria	Av. Los Sargentos Zona Sur
La Paz	La Paz Ciudad- Zona Sur
La Paz	Jupapina
	Unidad Educativa Jupapina
	Ananta
	Umamanta
	Mecapaca
	Palomar
	Huaricana
	Zona Zona
	Lurata
	Wichupampa
	Cairoma
	y poblaciones cercanas
	Jinchupalla
Achocalla	Llojeta
	Achocalla

Ascensos Cabeceras y aguas debajo de toda la cuenca

Estado Normal Estado de Alerta Estado de Inundación

RESUMEN PRONÓSTICO HIDROLÓGICO

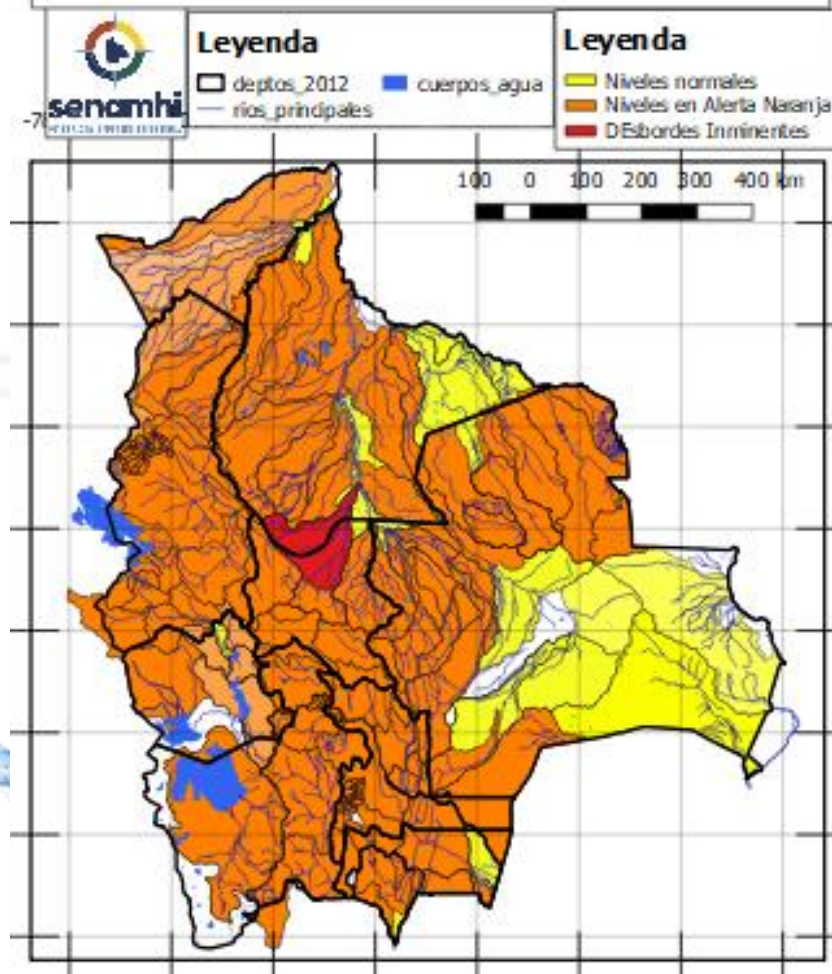

02 AL 06, 06 AL 13 MARZO

LA PAZ

RIO	MUNICIPIO
Beni	San Buenaventura
	y poblaciones cercanas aguas arriba y abajo

Ascensos progresivos de cuidado

02 AL 06, 06 AL 13 MARZO

LA PAZ

RIO	MUNICIPIO
Toromonas	Comunidades cercanas
Madre de Dios	Chivé
	Comunidades cercanas
Manuripi	Poblaciones cercanas
Enatahua	Poblaciones cercanas

Ascensos progresivos de cuidado

02 AL 06, 06 AL 13 MARZO

LA PAZ

RIO	MUNICIPIO
Quendeque	Poblaciones cercanas
Tequeje	Ixiamas
Hondo ó Erasama	Apolo
	y comunidades cercanas
Cuñada	Carretera Ixiamas-San Buenaventura
	y poblaciones cercanas

Ascensos progresivos de cuidado

Probables Ascensos: 27/02 al 03, 05 al 10, 10 al 12/03/2025

Estado Normal Estado de Alerta Estado de Inundación

28 AL 02, 03 AL 05, 06 AL 08, 09 AL 12 MARZO LA PAZ		Ascensos repentinos
RIO	MUNICIPIO	
Suches	Escoma	
	Ulla Ulla	
	y comunidades cercanas	
28 AL 02, 03 AL 05, 06 AL 08, 09 AL 12 MARZO LA PAZ		Ascensos progresivos de cuidado
RIO	MUNICIPIO	
Catari	Pucarani	
	Chojña Collo	
	Río Seco	
	y poblaciones cercanas	
Keka Jahuira	Achacachi	
	Sorata	
y comunidades cercanas		
28 AL 02, 03 AL 05, 06 AL 08, 09 AL 12 MARZO LA PAZ		Ascensos progresivos de cuidado
RIO	MUNICIPIO	
Desaguadero	San Andres de Machaca	
	y comunidades cercanas	
Jacha Jahuira	poblados cercanos	
Khala Jahuira	poblados cercanos	
Kheto	Sica sica	
Mauri	poblados cercanos	

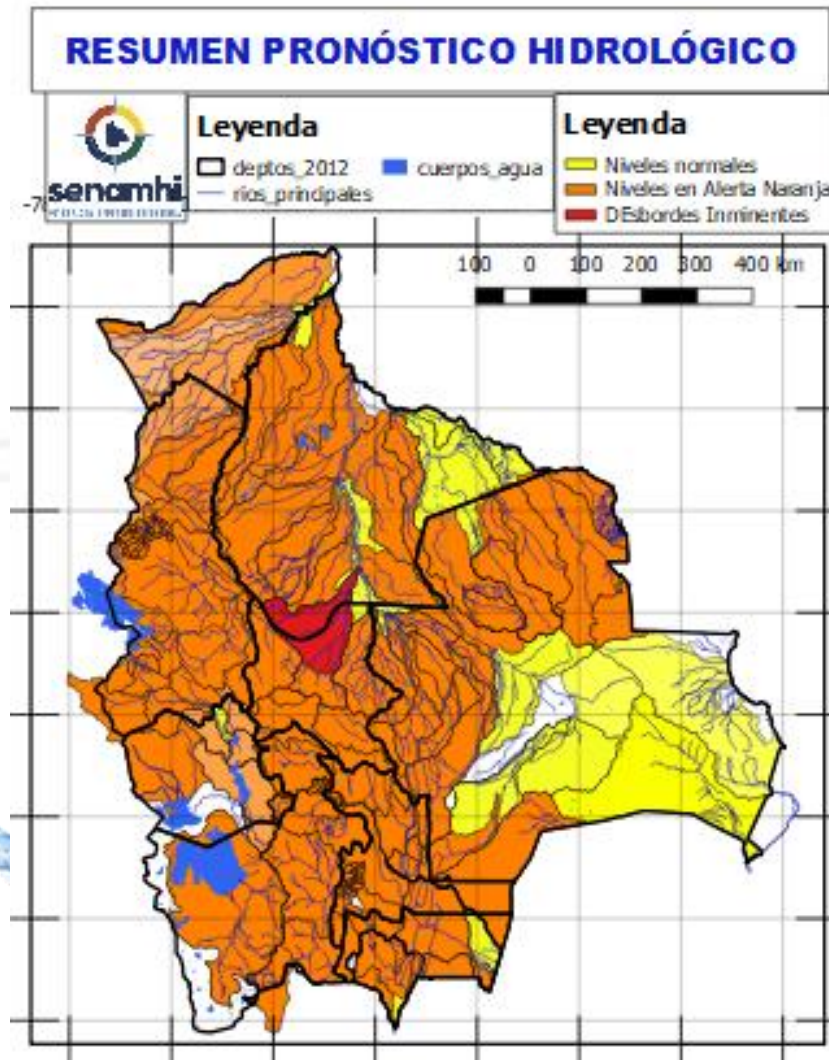

27 AL 03, 05 AL 07, 07 AL 12 MARZO ORURO		Ascensos progresivos de cuidado
RIO	MUNICIPIO	
Aroma	Toledo	
	y comunidades cercanas	
Paria	Paria	
Huarina	Huarina	
Juchus Jahuira	Puente Aroma	
	y comunidades cercanas	
Desaguadero	Puente Carasila	
	y comunidades cercanas	
27 AL 03, 05 AL 07, 07 AL 12 MARZO ORURO		Ascensos progresivos de cuidado
RIO	MUNICIPIO	
Lauca	Turco	
	Centro Berlín	
	y comunidades cercanas	

Probables Ascensos : 02 al 06, 06 al 11, 11 al 13/03/2025



02 AL 04, 04 AL 06, 06 AL 10, 11 AL 13 MARZO		Ascensos Progresivos de cuidado
PANDO		
RIO	MUNICIPIO	
Acre, afluentes y arroyos secundarios	Cobija	
	Y comunidades cercanas	
Arroyo Bahía	Barrio Petrolero	
	y distritos cecarnos	
02 AL 04, 04 AL 06, 06 AL 10, 11 AL 13 MARZO		Ascensos Progresivos de cuidado
PANDO		
RIO	MUNICIPIO	
Tahuamanu	Porvenir	
	Filadelfia	
	y poblaciones cercanas	
Madre de Dios	Chivé	
	El Sena	
	y comunidades cercanas	
Manuripi	Y comunidades cercanas	
02 AL 04, 04 AL 06, 06 AL 10, 11 AL 13 MARZO		Ascensos Progresivos de cuidado
Abuná	Comunidades cercanas	
Negro	Poblaciones cercanas	
Rapirrán	Comunidades cercanas	

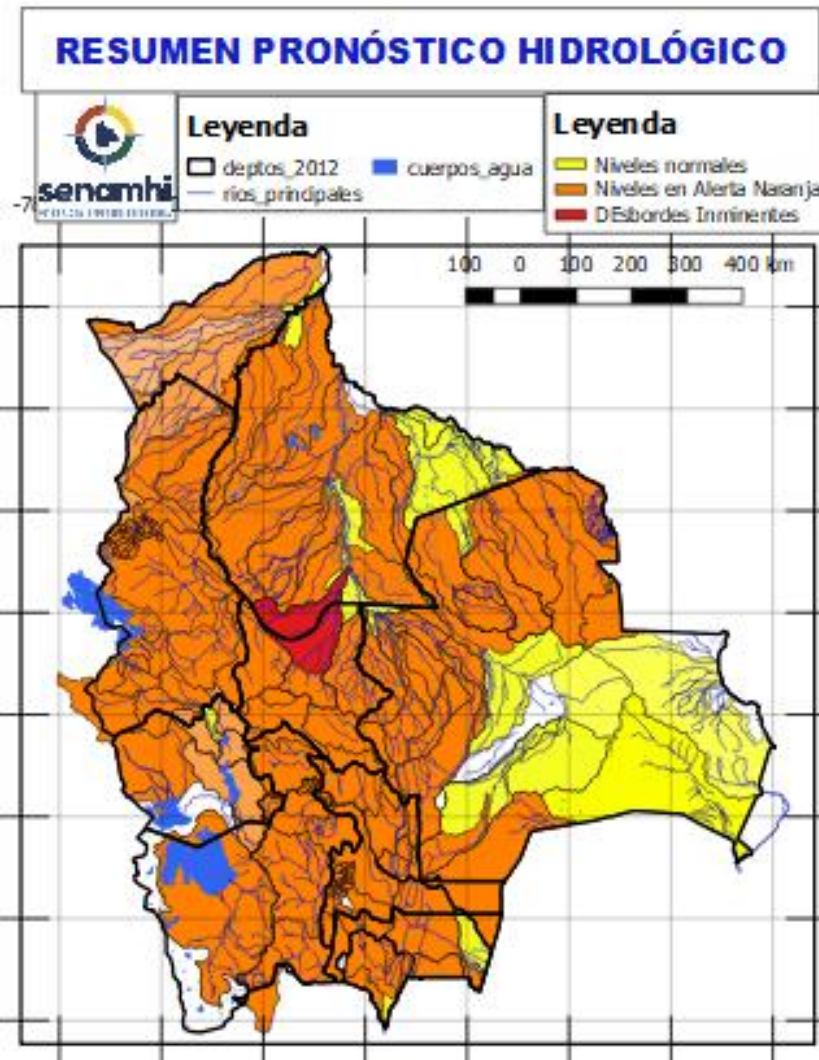

02 AL 04, 04 AL 06, 06 AL 10, 11 AL 13 MARZO		Ascensos Progresivos de cuidado
PANDO		
RIO	MUNICIPIO	
Beni	Peña Amarilla	
	Fortaleza	
	Blanca Flor	
	Gonzalo Moreno	
	Riberalta	
	Cachuela Esperanza Y poblaciones cercanas	



HUMEDAD ACTUAL EN EL SUELO

Descarga correspondiente al 23-02-2025

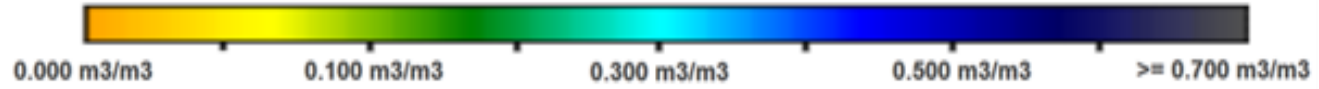

SUPERFICIAL

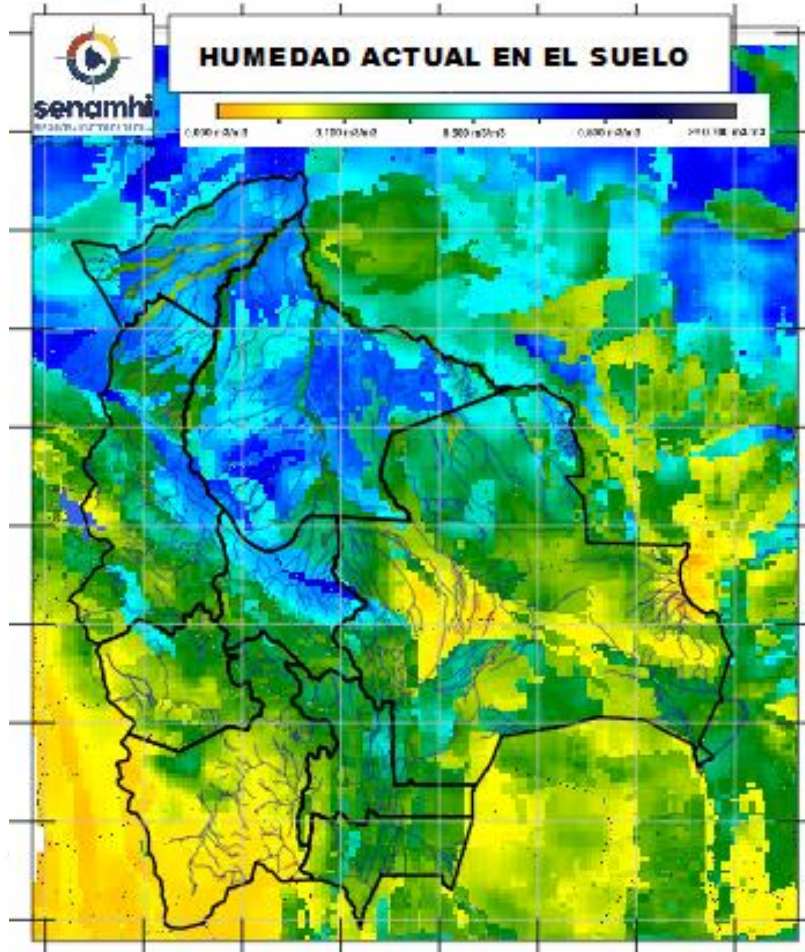

RADICULAR

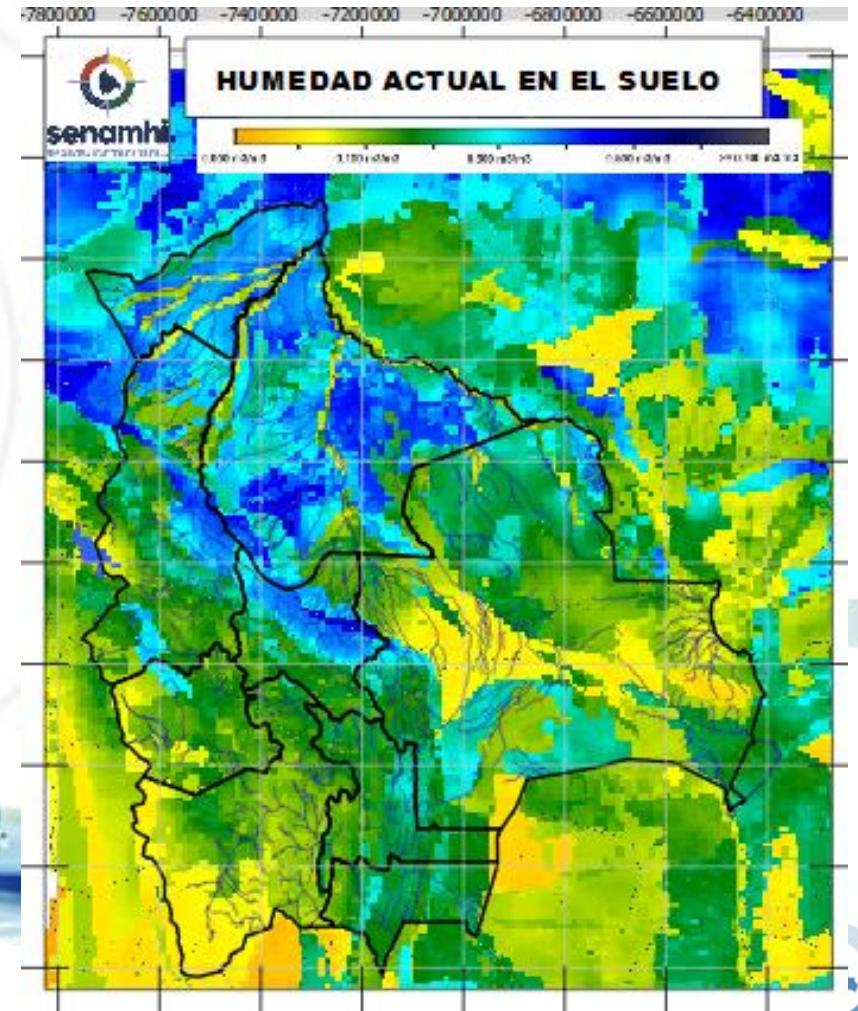

SUPERFICIAL: A 5 centímetros de profundidad del suelo
RADICULAR: A 1 metro de profundidad del suelo

Senamhi, Jueves 27 de febrero de 2025